

ANEXO IV: LICITACIÓN ABREVIADA N° 6/2018

TABLAS CON ESPECIFICACIONES Y MÉTODOS DE ENSAYO DE LAS PRENDAS

ÍTEM 1- PANTALÓN DAMA Y CABALLERO

Ensayo	Norma	Especificaciones
Composición (fibra y porcentaje en la composición)	AATCC 20 y AATCC 20a (2005)	Poliéster fibra discontinua (60 a 80)% Algodón o Rayón (40 a 20)%
Peso por metro cuadrado (g/m2)	ASTM D-3776 (2007)	(180 - 240) g/m2
Solidez al lavado de todos los colores(solo pantalones)	AATCC 61 1.a (2007)	minino 4
Encogimiento al lavado doméstico (solo pantalones)	AATCC 96 (2004)	Menor a 2,5%
Resistencia a la tracción (Kgf)	ASTM D5035 (2008)	se considerará mejor valor
Resistencia al desgarre (N)	ASTM D 2261:2007 A	se considerará mejor valor
Color	Evaluación de color en forma visual por parte de A.N. Correos	

Nota: Para la evaluación se tendrá en cuenta un rango válido equivalente al valor nominal \pm 2 veces la incertidumbre combinada expandida al 95% (k=2) informada por el laboratorio para cada parámetro.

ÍTEM 2- CAMISA DAMA Y CABALLERO

Ensayo	Norma	Especificaciones
Composición (fibra y porcentaje en la composición)	AATCC 20 y AATCC20a (2005)	Poliéster fibra discontinua (60 a 80)% Algodón o Rayón (40 - 20)%
Peso por metro cuadrado (g/m2)	ASTM D-3776 (2007)	(120 -160) g/m2
Solidez al lavado de todos los colores	AATCC 61 1.a (2007)	mínimo 4
Encogimiento al lavado domestico	AATCC 96 (2004)	Menor a 2,5%
Resistencia a la tracción (Kgf)	ASTM D5035 (2008)	se considerará mejor valor
Resistencia al desgarre (N)	ASTM D 2261:2007 A	se considerará mejor valor
Color	Evaluación de color en forma visual por parte de A.N. Correos	

Nota: Para la evaluación se tendrá en cuenta un rango válido equivalente al valor nominal \pm 2 veces la incertidumbre combinada expandida al 95% (k=2) informada por el laboratorio para cada parámetro.

cada parametro.

ÍTEM 3 y 4 - Saco/Cardigan dama y Sweater caballero

Ensayo	Norma	Especificaciones
Composición (fibra y porcentaje en la composición)	AATCC 20 y AATCC 20a (2005)	100% Lana, 100% Acrílico y sus mezclas.
Peso por metro cuadrado (g/m2)	ASTM D-3776 (2007)	(260 -350) g/m2
Resistencia al Pilling box	BS 5811: 1986	mínimo 4

Nota: Para la evaluación se tendrá en cuenta un rango válido equivalente al valor nominal +- 2 veces la incertidumbre combinada expandida al 95% (k=2) informada por el laboratorio para cada parámetro.



ÍTEM 5- PANTALÓN CARGO DAMA Y CABALLERO

Ensayo	Norma	Especificaciones
Composición (fibra y porcentaje en la composición)	AATCC 20 y AATCC 20a (2005)	Algodón mayor a 60%, resto Poliéster
Peso por metro cuadrado (g/m2)	ASTM D-3776 (2007)	(240 - 280) g/m2
Solidez al lavado de todos los colores	AATCC 61 1.a (2007)	mínimo 4
Encogimiento al lavado domestico	AATCC 96 (2004)	menor a 2.5 %
Resistencia a la tracción (Kgf)	ASTM D5035 (2008)	se considerará mejor valor
Resistencia al desgarre (N)	ASTM D 2261:2007 A	se considerará mejor valor
Solidez a la Luz a todos los colores	AATCC 16.3.e (2012)	Mínimo 4
Color	Evaluación de color en forma visual por parte de A.N. Correos	

Nota: Para la evaluación se tendrá en cuenta un rango válido equivalente al valor nominal +- 2 veces la incertidumbre combinada expandida al 95% (k=2) informada por el laboratorio para cada parámetro

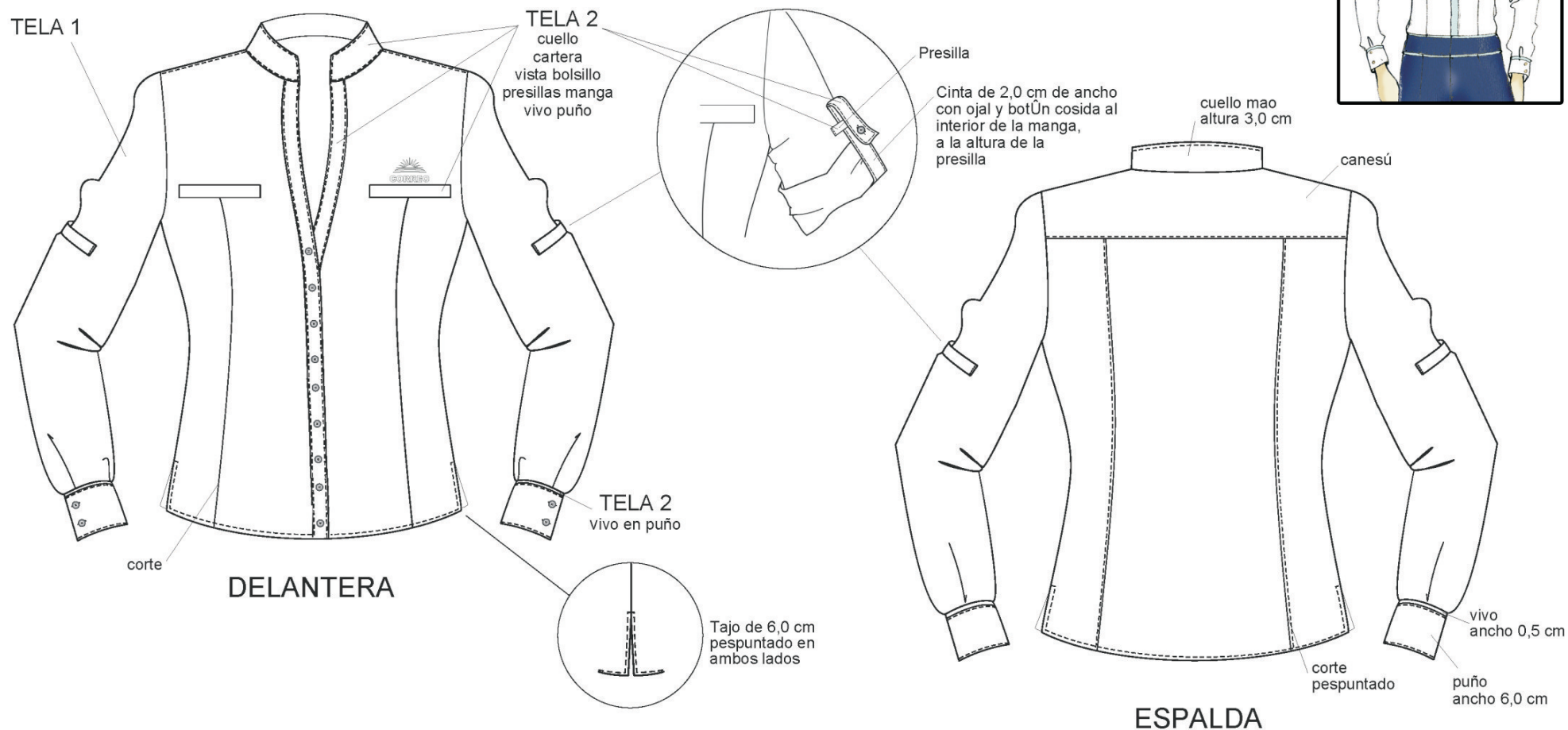
FICHA TÉCNICA: camisa de dama
MODELO: D 01



TELA 1: Popelina de algodón con spandex	LOGO: bordado delantero : 2,5 cm de altura	COLORES:
TELA 2: Popelina de algodón con spandex	BOTONES: 4 en cartera, L 14, polyester	 Tela 1: Blanco
CARTERA: 2,0 cm de ancho / 4 botones con ojal	2 en puño, L 14, polyester	 Tela 2: Celeste Pantone 2708U
VIVOS: 0,5 cm de ancho / aplicados en puños	1 en presilla de manga, L 14, polyester	HILOS: al tono de cada tela
BOLSILLOS: Falso insertado con vista de 1,5 cm	TALLES: XXS / XS / S / M / L / XL / XXL	BOTONES: al tono de TELA 2

FICHA TÉCNICA: camisa de hombre
MODELO: H 01

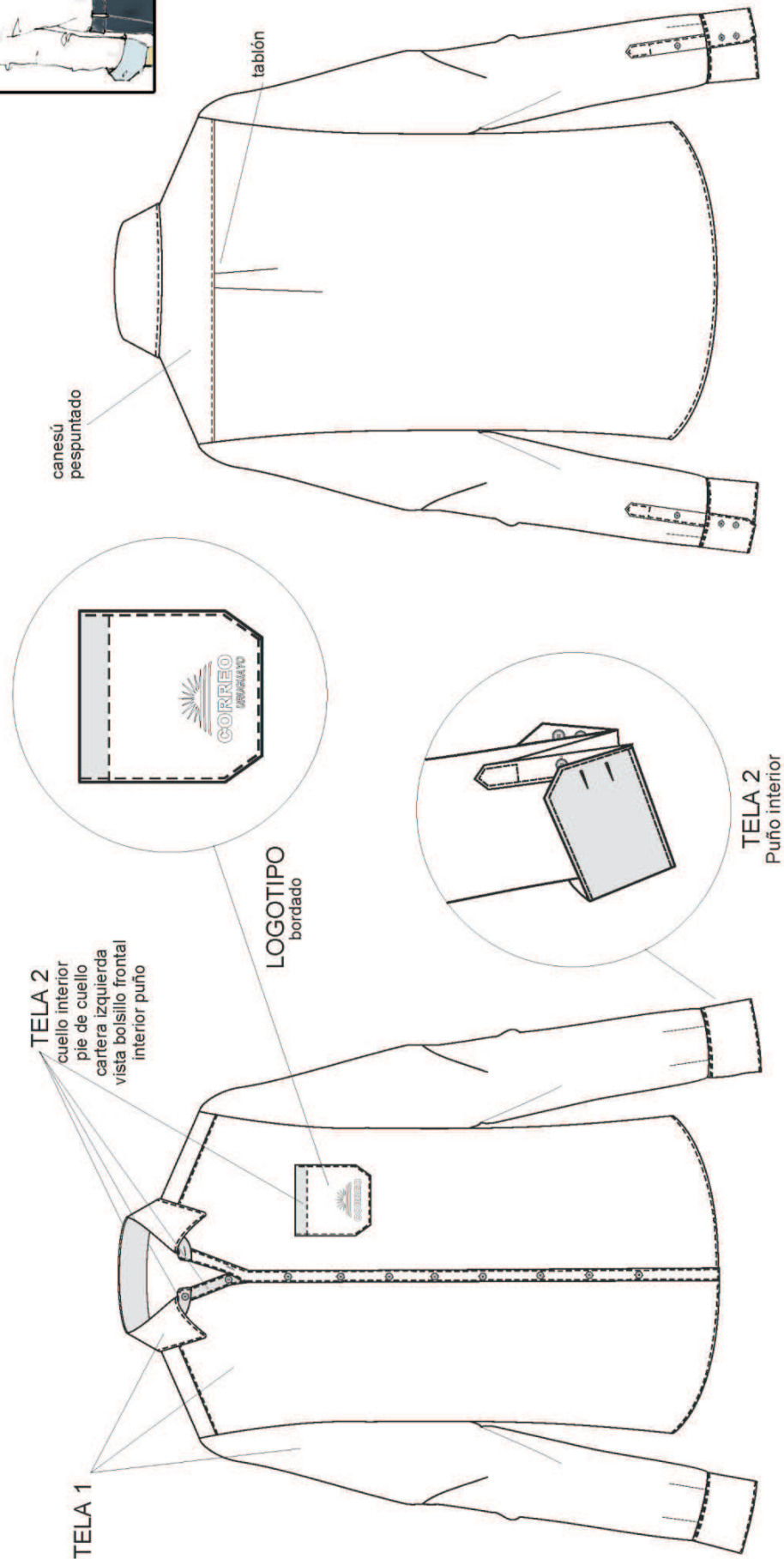
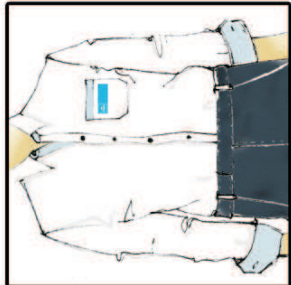

DELANTERA

ESPALDA

TELA 1: Popelina de algodón	LOGO: bordado delantero : 4,5 cm de altura	COLORES:
TELA 2: Popelina de algodón	BOTONES: en cartera, L 14, polyester	<input type="checkbox"/> Tela 1: Blanco
CARTERA: 2,5 cm de ancho	1 en puño, L 14, polyester	<input checked="" type="checkbox"/> Tela 2: Celeste Pantone 2708U
BOLSILLO: Bolsillo plaqué con vivo y bordado		HILOS: al tono TELA 1
	TALLES: S / M / L / XL / XXL	BOTONES: al tono de TELA 2

FICHA TÉCNICA: Pantalón cargo desmontable de DAMA
MODELO: C 02/D

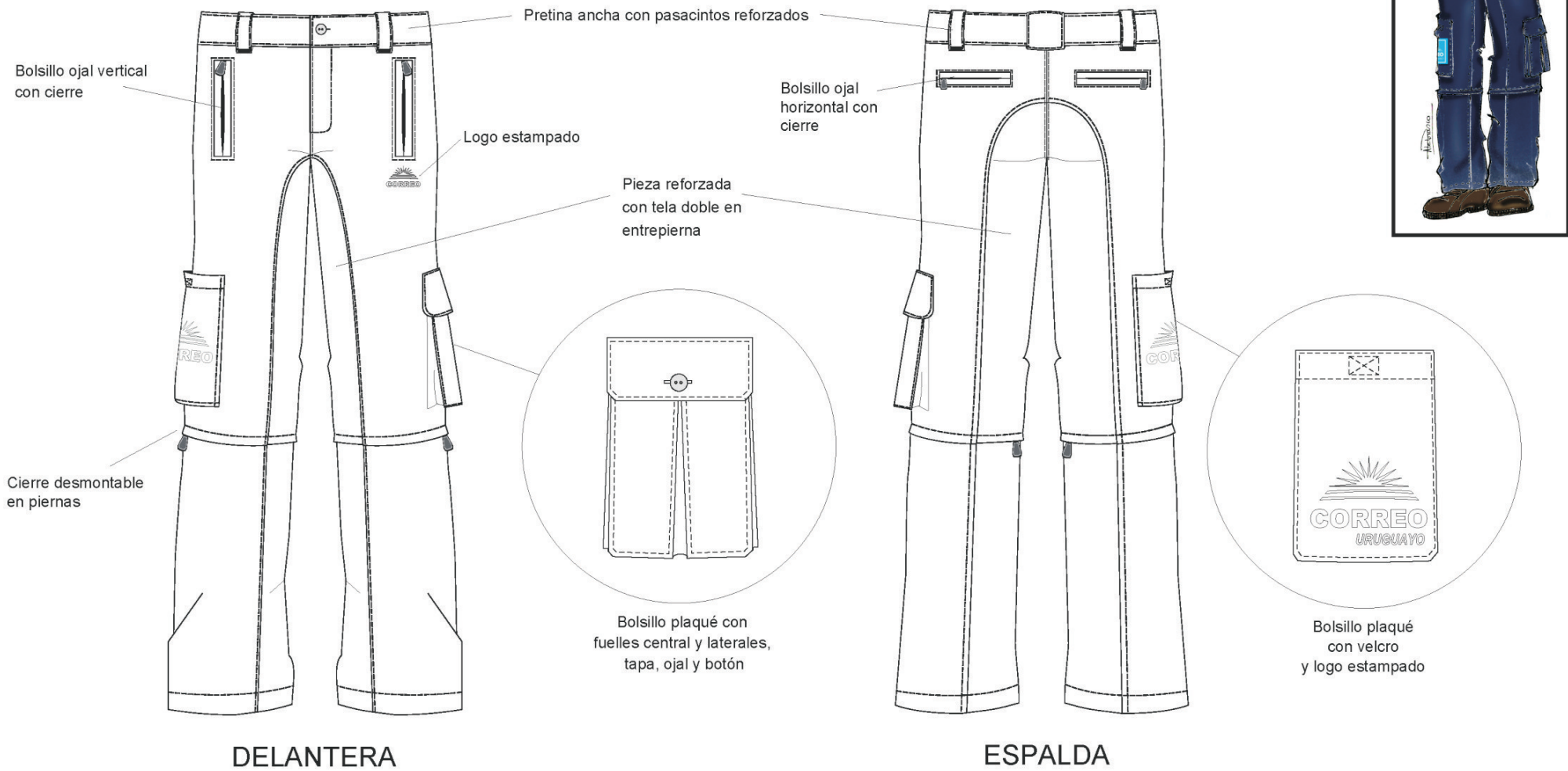

TELA 1: Gabardina algodón polyester tipo brin	AVÍOS	COLORES:
LOGO DELANTERA: estampado, 6,0 cm de altura	Cierres:	<div></div> Azul marino - Pantone 295C
LOGO BOLSILLO: estampado, 12,0 cm de altura	de plastico reforzado, 1 en bragueta, 4 en bolsillos	BOTONES: al tono
OBSERVACIONES: todas las costuras son reforzadas	Botones: de polyester, 1 en pretina L26	HILO: al tono
	2 en bolsillos laterales L24	
	TALLES: 36 / 38 / 40 / 42 / 44 / 46	

FICHA TÉCNICA: Pantalón cargo desmontable de HOMBRE

MODELO: C 02/H

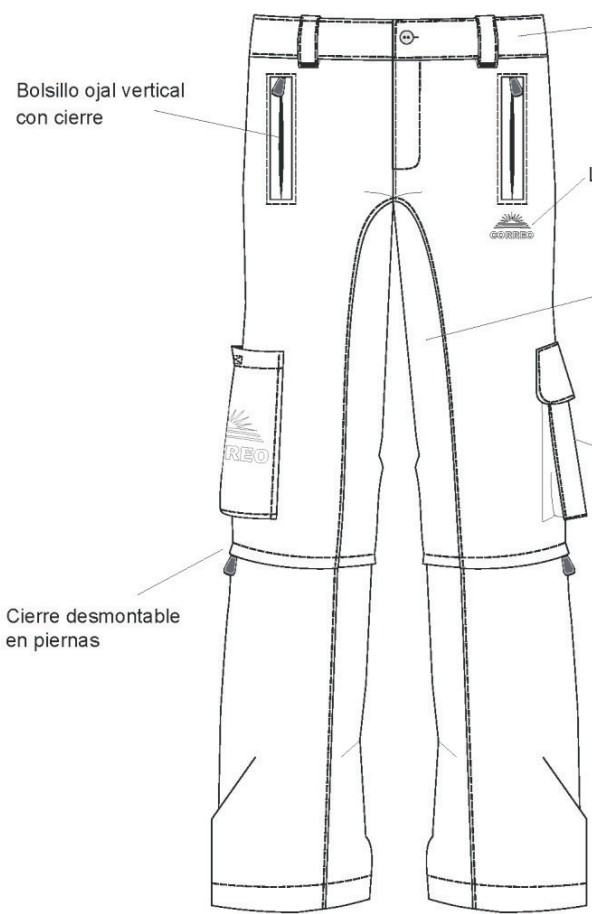

DELANTERA

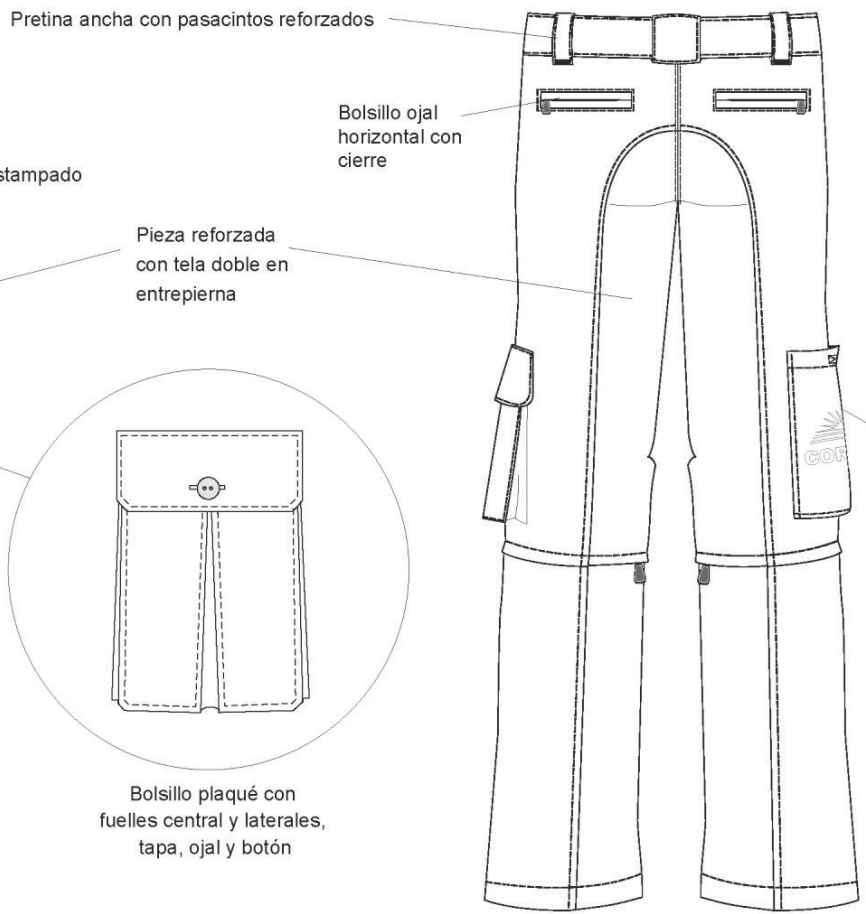

ESPALDA

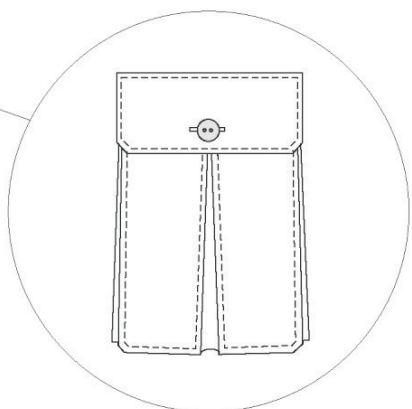

Bolsillo plaqué con fuelles central y laterales, tapa, ojal y botón

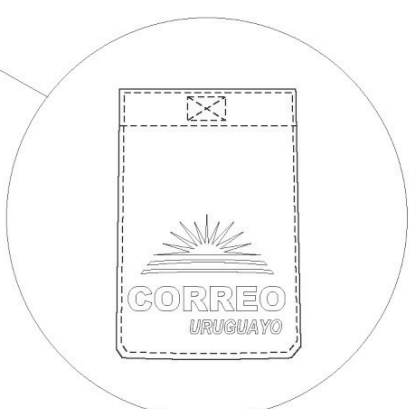

Bolsillo plaqué con velcro y logo estampado



TELA 1: Gabardina algodón polyester tipo brin	AVÍOS	COLORES:
LOGO DELANTERA: estampado, 6,0 cm de altura	Cierres:	<div></div> Azul marino - Pantone 295 C
LOGO BOLSILLO: estampado, 12,0 cm de altura	de plastico reforzado, 1 en bragueta, 4 en bolsillos	BOTONES: al tono
OBSERVACIONES: todas las costuras son reforzadas	Botones: de polyester, 1 en pretina L26	HILO: al tono
	2 en bolsillos laterales L24	
	TALLES: 38 / 40 / 42 / 44 / 46 / 48 / 50 / 52	

FICHA TÉCNICA: Pantalón de hombre
MODELO: H 02

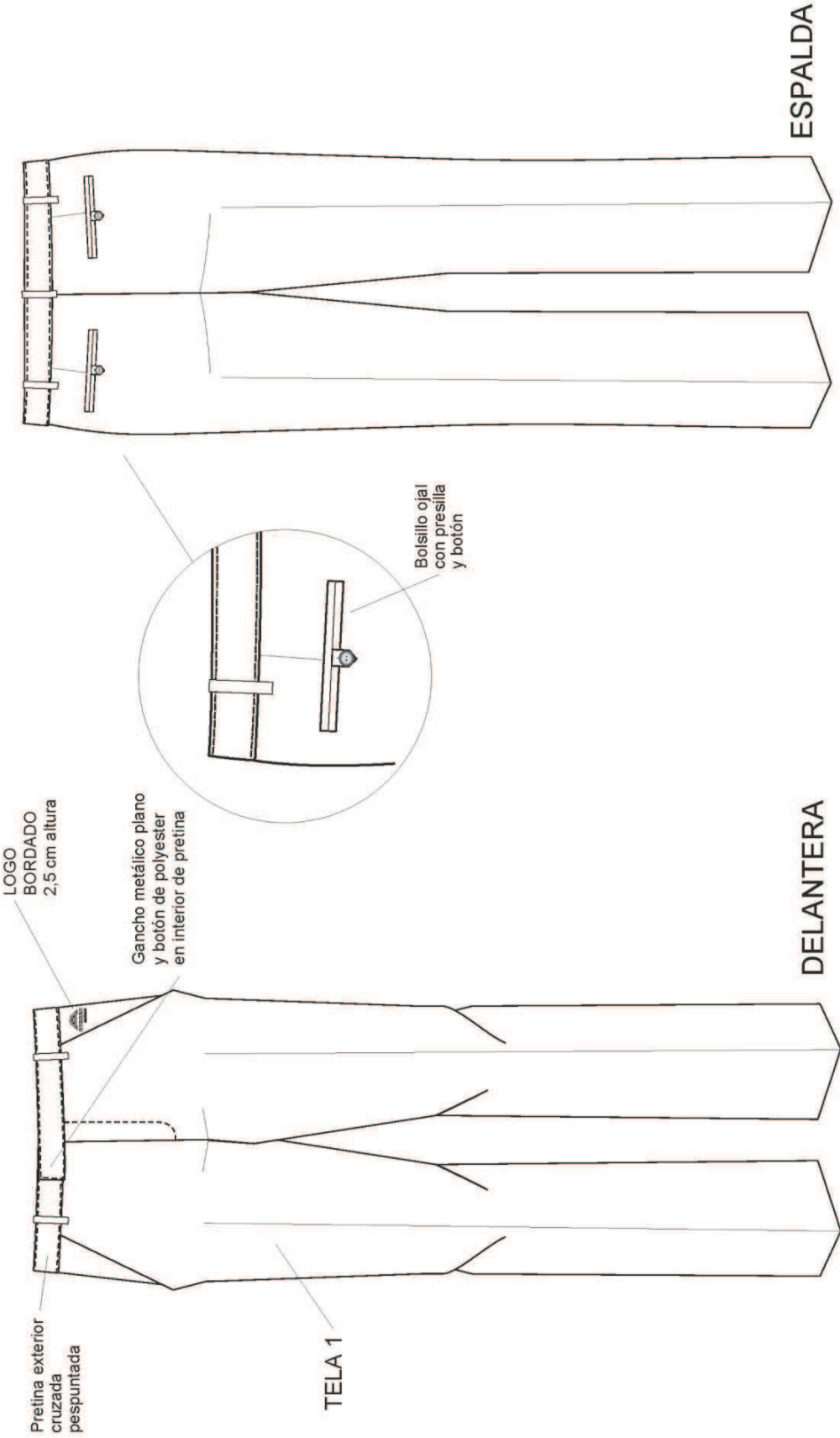
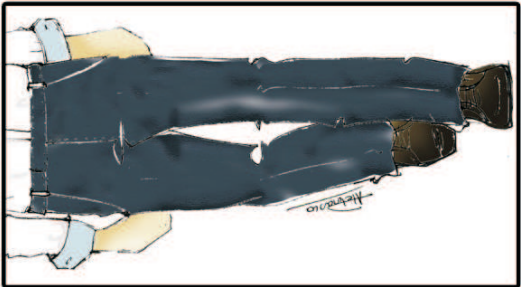

TELA 1: Trevira	AVIOS	COLORES:
BOLSILLOS DELANTEROS: Modelo Mitre, con bolsa de algodón.	Cierre: plástico reforzado	Tela 1: Azul marino Pantone 282U
BOLSILLOS TRASEROS: Modelo Ojal c/ presilla y botÚn, con bolsa de algodÚn.	Broches para pantalón: 1, metálicos, planos	HILOS: al tono TELA 1
LOGO: bordado en delantera 2,5 cm altura	Botones: 1, oculto en pretina, de polyester, L22	BOTONES: al tono de TELA 1
	Botones: 2, en bolsillos traseros, de polyester, L20	
	TALLES: 38 / 40 / 42 / 44 / 46 / 48 / 50 / 52	

FICHA TÉCNICA: pantalón recto dama, con caderín.
MODELO: D 03

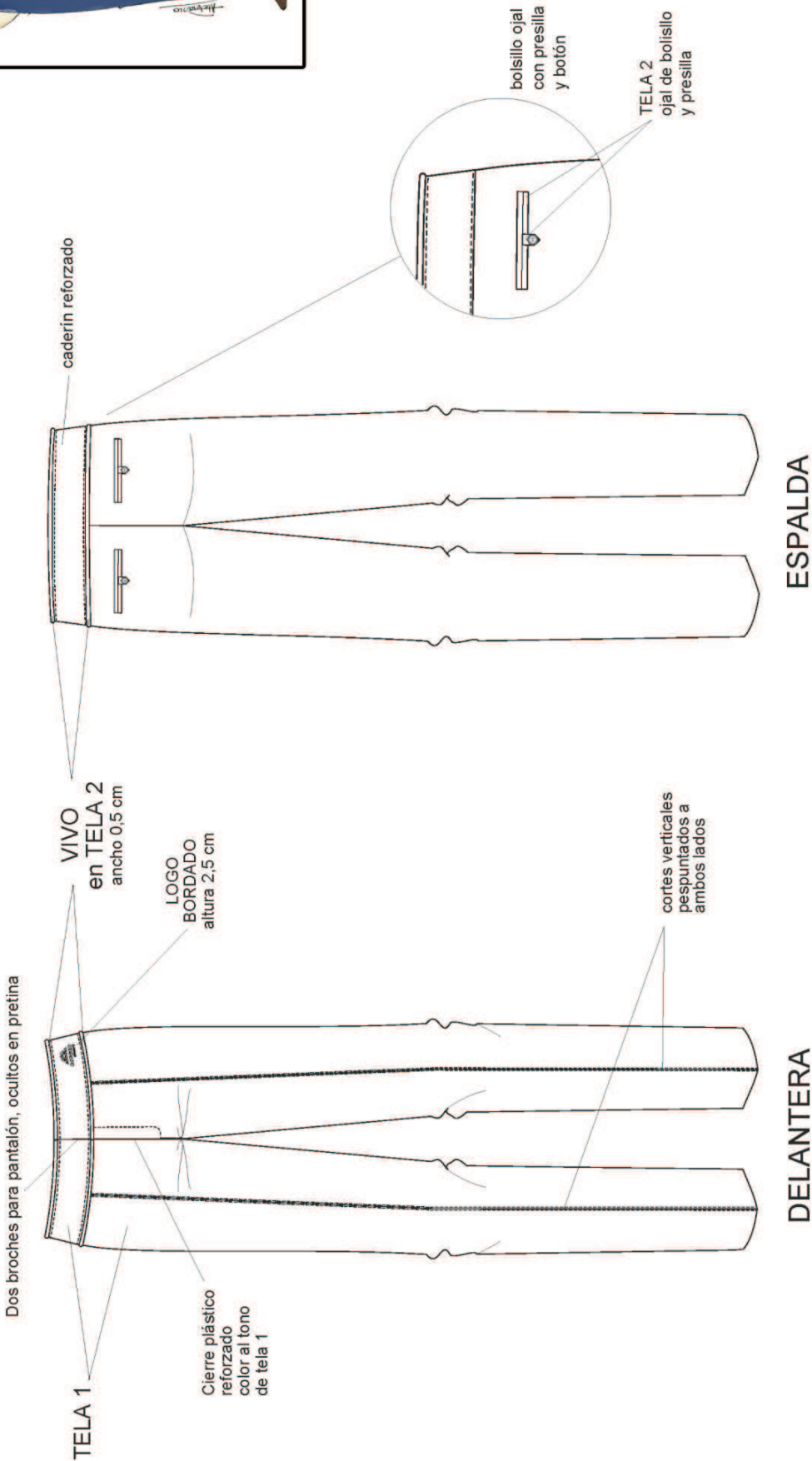

TELA 1: Gabardina melange (según muestra)	AVIOS	COLORES:
TELA 2: Gabardina lisa (según muestra)	Cierre: plástico reforzado	<div></div> Tela 1: Azul marino Pantone 282U
VIVOS: 0,5 cm de ancho / aplicados en caderín	Broches para pantalón: 2, metálicos, planos	<div></div> Tela 2: Celeste Pantone 279U
	Botones: 2, de resina, al tono TELA 2	HILOS: al tono de TELA 1
	TALLES: 36 / 38 / 40 / 42 / 44 / 46 / 48 / 50 / 52	

FICHA TÉCNICA: Saco escote V en tejido de punto de dama
MODELO: D 06

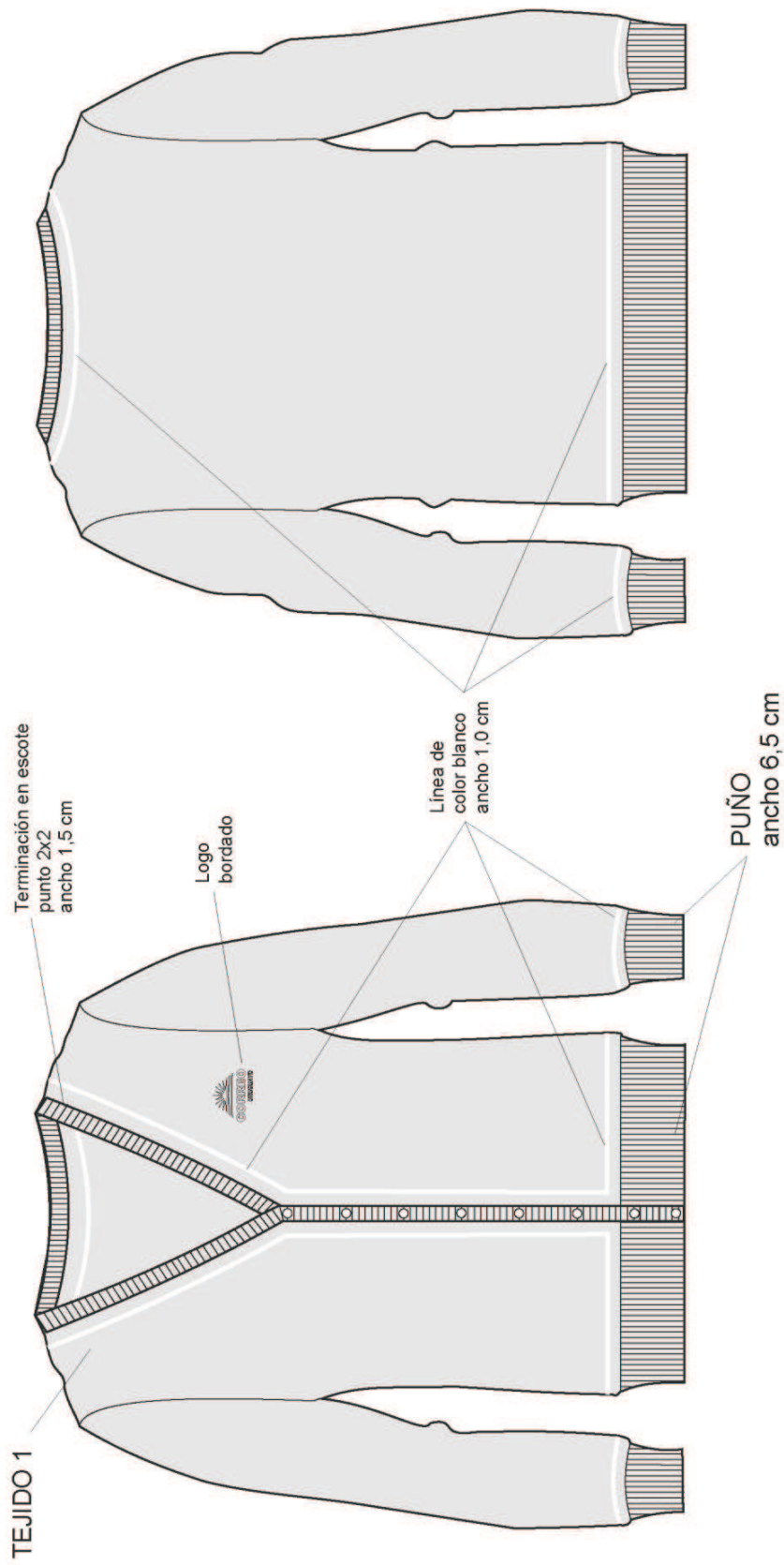

DELANTERA

ESPALDA

TEJIDO 1: Punto Jersey, hilado mezcla lana y poliamida	LOGO: bordado delantero : 4,0 cm de altura	COLORES:
PUÑO: Punto 2x2	TALLES: XXS / XS / S / M / L / XL / XXL	<div></div> Azul marino - Pantone 280 U
	BOTONES: 4 en cartera, L 16, polyester	TEJIDO 1
		<div></div> Blanco (LÍNEA)

FICHA TÉCNICA: Sweater escote V en tejido de punto de hombre
MODELO: H 04

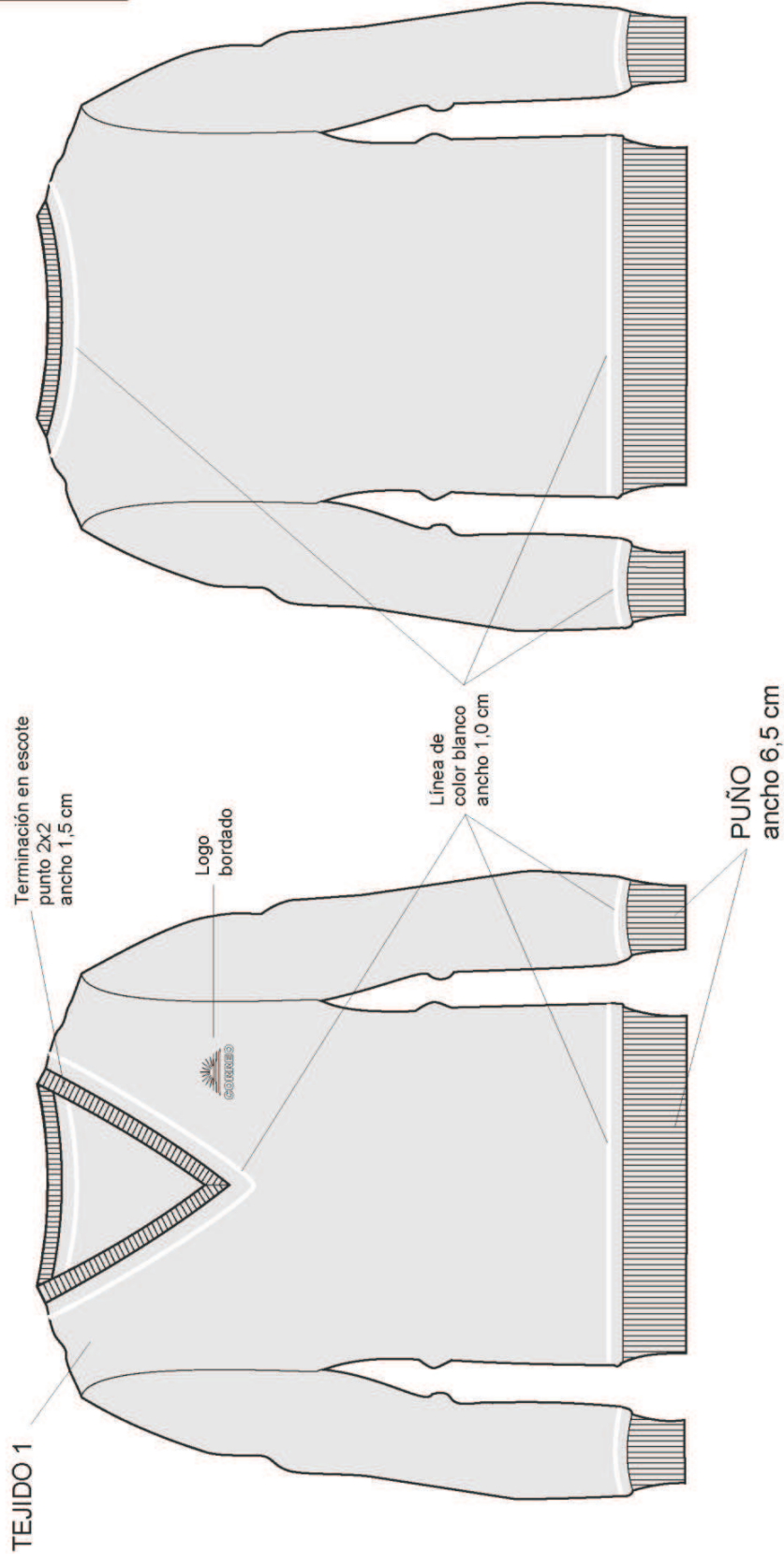

DELANTERA

ESPALDA

TEJIDO 1: Punto Jersey, hilado mezcla lana y poliamida	LOGO: bordado delantero : 4,0 cm de altura	COLORES:
PUÑO: Punto 2x2	TALLES: S / M / L / XL / XXL	<div><div></div> Azul marino - Pantone 280 U</div>
		TEJIDO 1
		<div><div></div> Blanco (LÍNEA)</div>